

縣(市)中小企業榮譽指導員(企業服務志工) 遴(續)聘審查作業

一、遴聘審核作業流程(如下圖):

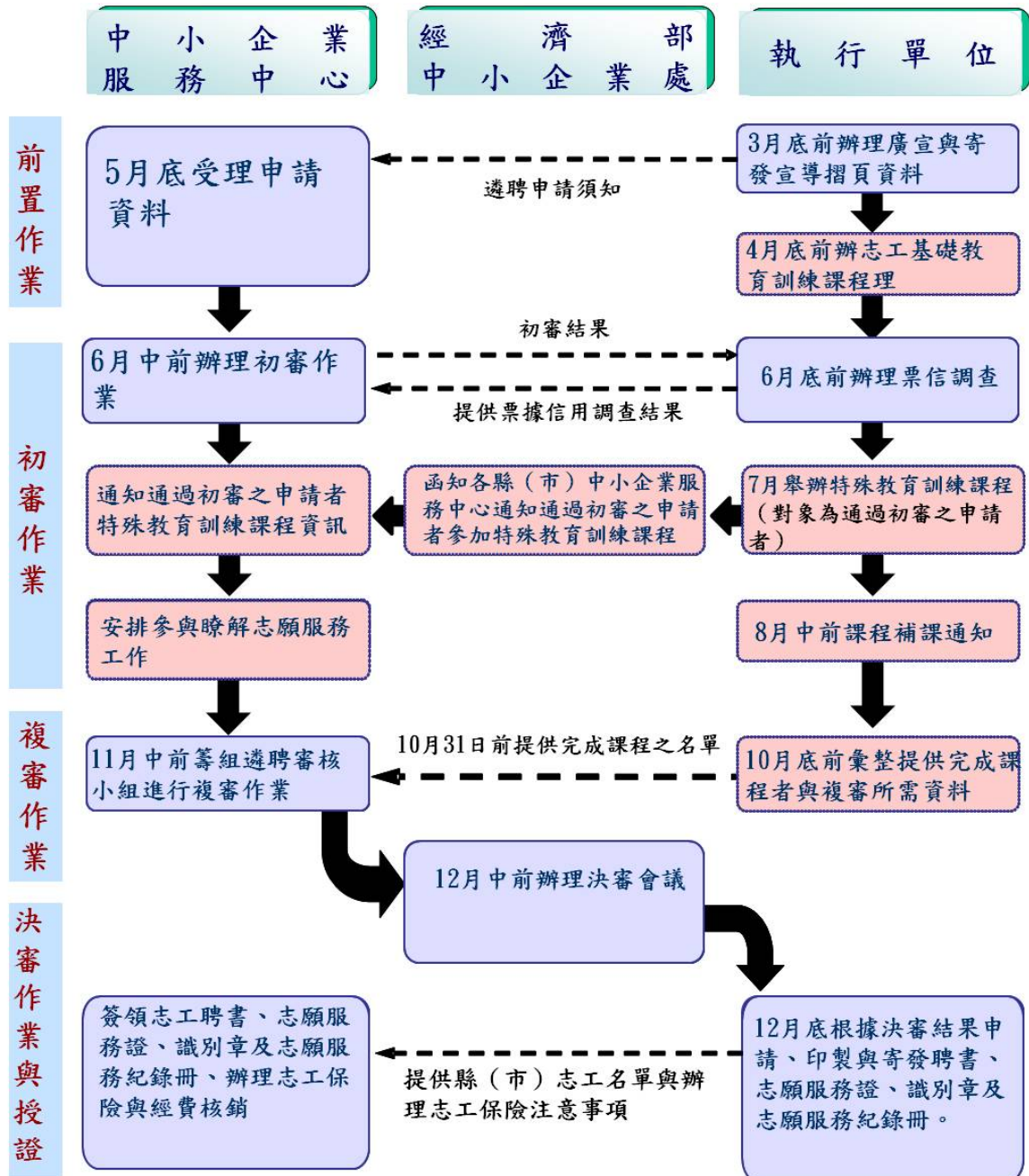

上述規劃期程，本處得依業務需要調整，並函告各縣市服務中心。

二、遴聘審核程序說明

(一) 前置作業

1. 執行單位透過廣宣方式宣導「縣(市)中小企業榮指員(企業服務志工)」服務業務，並寄發縣(市)中小企業榮指員(企業服務志工)〔以下簡稱榮指員(企業服務志工)〕遴聘廣宣資料及遴聘申請須知到經濟部中區及南區聯合服務中心、各縣(市)中小企業服務中心、各縣(市)中小企業榮指員(企業服務志工)協進會(以下簡稱榮協會)、各縣(市)工業會、商業會、財團法人、社團法人組織等單位。
2. 執行單位預計將於4月在北、中、南三區各舉辦一場次志工基礎教育訓練課程，同時也將提供相關志工基礎教育訓練課程資訊，由各縣(市)中小企業服務中心轉知榮協會並公告於「縣市中小企業榮指員(企業服務志工)網」，提供申請者前往上課與取得上課證明。

(二) 初審作業

1. 各縣(市)中小企業服務中心受理申請者資料，根據當地服務需求與「經濟部中小企業處實施縣(市)中小企業榮指員(企業服務志工)制度作業要點」，預計6月中前進行書面資料初審，遴聘初審結果表(附件3-2-1)。
2. 榮指員(企業服務志工)申請者須具志工基礎訓練結業證明、無銀行拒絕往來及刑事犯罪紀錄，且須符合下列條件之一者：
 - (1) 具5年以上企業經營經驗，且經營良好之企業負責人或經理人。
 - (2) 具5年以上專業技術經驗之專任主管人員。

- (3) 具 5 年以上執業經驗之會計師及律師。
- (4) 具 5 年以上企業經營管理或專業技術經驗，並自政府機構或公民營企業依規定退休者。
- (5) 3 年內曾榮獲國家磐石獎、品質獎、創新研究獎、菁英獎、小巨人獎、創業青年楷模（含海外者）之得獎人或得獎企業之負責人，或其推介同公司之經理人。
- (6) 從事中小企業投融资、經營管理、創業育成、資訊科技應用、政府法規相關議題或有助中小企業發展之相關研究，並獲得本處碩博士論文獎或其他學術研究獎項，或曾參與產學合作相關計畫，並具立案之大學院校助理教授級以上之現職學術研究人員。

3. 申請文件

- (1) 申請者基本資料表。
- (2) 申請者專長調查表。
- (3) 身分證正反面影印本。
- (4) 一寸照片 3 張。
- (5) 志工基礎教育訓練結業證明。
- (6) 公司登記證明書、營利事業登記證明影印本、工廠登記證明影印本、任職證明及在職證明，其中之一。

4. 將遴聘初審結果表（附件 3-2-1）送執行單位辦理申請者之票信調查。執行單位預計於 7 月起針對通過初審之申請者在北、中、南地區各舉辦一場次特殊教育訓練課程，縣（市）中小企業服務中心轉知通過初審者有關特殊教育訓練課程資訊，並可安排申請者進行志願服務見習。

5. 未能前往參與 3 場次特殊教育訓練之申請者，須先向該縣（市）中小企業服務中心請假並申請補課。執行

單位預計將於 8 月中前公告通知各縣（市）中小企業服務中心有關補課資訊，補課申請者須於 10 月底前完成補課。

（三）複審作業

1. 根據制度作業要點第 5 點，各縣（市）中小企業服務中心可邀集該縣（市）中小企業榮指員（企業服務志工）協進會或專家學者與地方人士成立「縣（市）中小企業榮指員（企業服務志工）遴聘審核小組」，根據執行單位所彙整的通過初審者之票信調查結果、志工基礎教育訓練與特殊教育訓練上課完成名單，及考量評核通過初審者之志工見習情形，進行複審，並填寫遴聘複審結果表（附件 3-2-2）。
2. 各縣（市）中小企業服務中心預計於 11 月中前將遴聘申請者資料正本、遴聘複審結果表、出席簽到單與複審會議紀錄（附件 3-2-3）函送中小企業處（公文範本如附件 3-2-4）。

（四）決審與授證

1. 中小企業處將根據各縣（市）中小企業服務中心提報之複審結果與會議紀錄，辦理決審會議，並告知各縣（市）中小企業服務中心通過決審名單，並交由執行單位申請、印製與寄發決審通過者之聘書、志願服務證、識別章及志願服務紀錄冊，由各縣（市）中小企業服務中心轉交該縣（市）獲聘之榮指員（企業服務志工）。
2. 中小企業處委由執行單位依據政府採購原則與各縣（市）中小企業服務中心對於該縣（市）榮指員（企業服務志工）需求，徵求合適的保險公司，由中小企業處函知各縣（市）中小企業服務中心，依決審名單辦理志工保險事宜。附件 3-2-1

縣（市）中小企業榮譽指導員（企業服務志工） 遴聘初審結果表

縣（市）別：

年度： 年

| 姓名 | 身分證字號 | 願意參與 榮協會 | | 初審結果 | | |
|----|-------|-------------|---|------|--|--|
| | | 是 | 否 | 通過 | 待補件 | 不通過 |
| | | | | | <input type="checkbox"/> 身分證正反面影印本。 <input type="checkbox"/> 一寸照片3張。 <input type="checkbox"/> 專長調查表。 <input type="checkbox"/> 志工基礎教育訓練結業證明。 <input type="checkbox"/> 公司登記證明書、營利事業登記證明影印本、工廠登記證明影印本及、任職證明及在職證明，其中之一。 <input type="checkbox"/> 其他：_____ | <input type="checkbox"/> 資格不符 <input type="checkbox"/> 不適任 <input type="checkbox"/> 有犯罪紀錄 <input type="checkbox"/> 其他：_____ |
| | | | | | <input type="checkbox"/> 身分證正反面影印本。 <input type="checkbox"/> 一寸照片3張。 <input type="checkbox"/> 專長調查表。 <input type="checkbox"/> 志工基礎教育訓練結業證明。 <input type="checkbox"/> 公司登記證明書、營利事業登記證明影印本、工廠登記證明影印本及、任職證明及在職證明，其中之一。 <input type="checkbox"/> 其他：_____ | <input type="checkbox"/> 資格不符 <input type="checkbox"/> 不適任 <input type="checkbox"/> 有犯罪紀錄 <input type="checkbox"/> 其他：_____ |
| | | | | | <input type="checkbox"/> 身分證正反面影印本。 <input type="checkbox"/> 一寸照片3張。 <input type="checkbox"/> 專長調查表。 <input type="checkbox"/> 志工基礎教育訓練結業證明。 <input type="checkbox"/> 公司登記證明書、營利事業登記證明影印本、工廠登記證明影印本及、任職證明及在職證明，其中之一。 <input type="checkbox"/> 其他：_____ | <input type="checkbox"/> 資格不符 <input type="checkbox"/> 不適任 <input type="checkbox"/> 有犯罪紀錄 <input type="checkbox"/> 其他：_____ |

（第 頁/共 頁）

通過初審共有○位、不通過共有○位、共有○位待補件

承辦人員：

縣（市）中小企業服務中心主任：

縣（市）中小企業榮譽指導員（企業服務志工） 遴聘複審結果表

縣（市）別：

年度： 年

| 姓名 | 見習情形 | | 志工教育訓練 | | 票信調查結果 | | 複審結果 | | |
|----|---|--|--------|------|--------|------|------|-----|-------|
| | 可適任原因 | 不適任原因 | 基礎課程 | 特殊課程 | 信用良好 | 信用瑕疵 | 通過 | 不通過 | 送決審討論 |
| | <input type="checkbox"/> 具專長能力 <input type="checkbox"/> 配合度高 <input type="checkbox"/> 其他：____ | <input type="checkbox"/> 不清楚制度 <input type="checkbox"/> 無法團隊合作 <input type="checkbox"/> 無志願服務精神 <input type="checkbox"/> 配合性低 <input type="checkbox"/> 其他：____ | | | | | | | |
| | <input type="checkbox"/> 具專長能力 <input type="checkbox"/> 配合度高 <input type="checkbox"/> 其他：____ | <input type="checkbox"/> 不清楚制度 <input type="checkbox"/> 無法團隊合作 <input type="checkbox"/> 無志願服務精神 <input type="checkbox"/> 配合性低 <input type="checkbox"/> 其他：____ | | | | | | | |
| | <input type="checkbox"/> 具專長能力 <input type="checkbox"/> 配合度高 <input type="checkbox"/> 其他：____ | <input type="checkbox"/> 不清楚制度 <input type="checkbox"/> 無法團隊合作 <input type="checkbox"/> 無志願服務精神 <input type="checkbox"/> 配合性低 <input type="checkbox"/> 其他：____ | | | | | | | |
| | <input type="checkbox"/> 具專長能力 <input type="checkbox"/> 配合度高 <input type="checkbox"/> 其他：____ | <input type="checkbox"/> 不清楚制度 <input type="checkbox"/> 無法團隊合作 <input type="checkbox"/> 無志願服務精神 <input type="checkbox"/> 配合性低 <input type="checkbox"/> 其他：____ | | | | | | | |
| | <input type="checkbox"/> 具專長能力 <input type="checkbox"/> 配合度高 <input type="checkbox"/> 其他：____ | <input type="checkbox"/> 不清楚制度 <input type="checkbox"/> 無法團隊合作 <input type="checkbox"/> 無志願服務精神 <input type="checkbox"/> 配合性低 <input type="checkbox"/> 其他：____ | | | | | | | |

（第 頁 / 共 頁）

複審通過共有○位、不通過共有○位、共有○位送決審會議討論

承辦人員：

縣（市）中小企業服務中心主任：

附件 3-2-3

_____縣（市）中小企業榮譽指導員（企業服務志工）
遴（續）聘複審會議記錄（參考格式）

壹、會議時間：○○年○○月○○日（星期○）○○時○○分

貳、會議地點

參、主 席

記錄：

肆、出席人員

伍、列席人員

陸、主席致詞

柒、報告事項

捌、決議事項

玖、臨時動議

○○縣（市）中小企業服務中心 函

聯絡人及電話：

受文者：經濟部中小企業處

發文日期：中華民國○○年○○月○○日

發文字號：(○○)○○發字第 0000000 號

速 別：

密等及解密條件：

附 件：如主旨

主旨：檢附本中心○○年度○○縣（市）中小企業榮譽指導員
（企業服務志工）遴（續）聘評鑑結果與複審會議紀錄，
詳如附件，請查照。

正本：經濟部中小企業處

副本：執行單位

